

PIANO TERRA

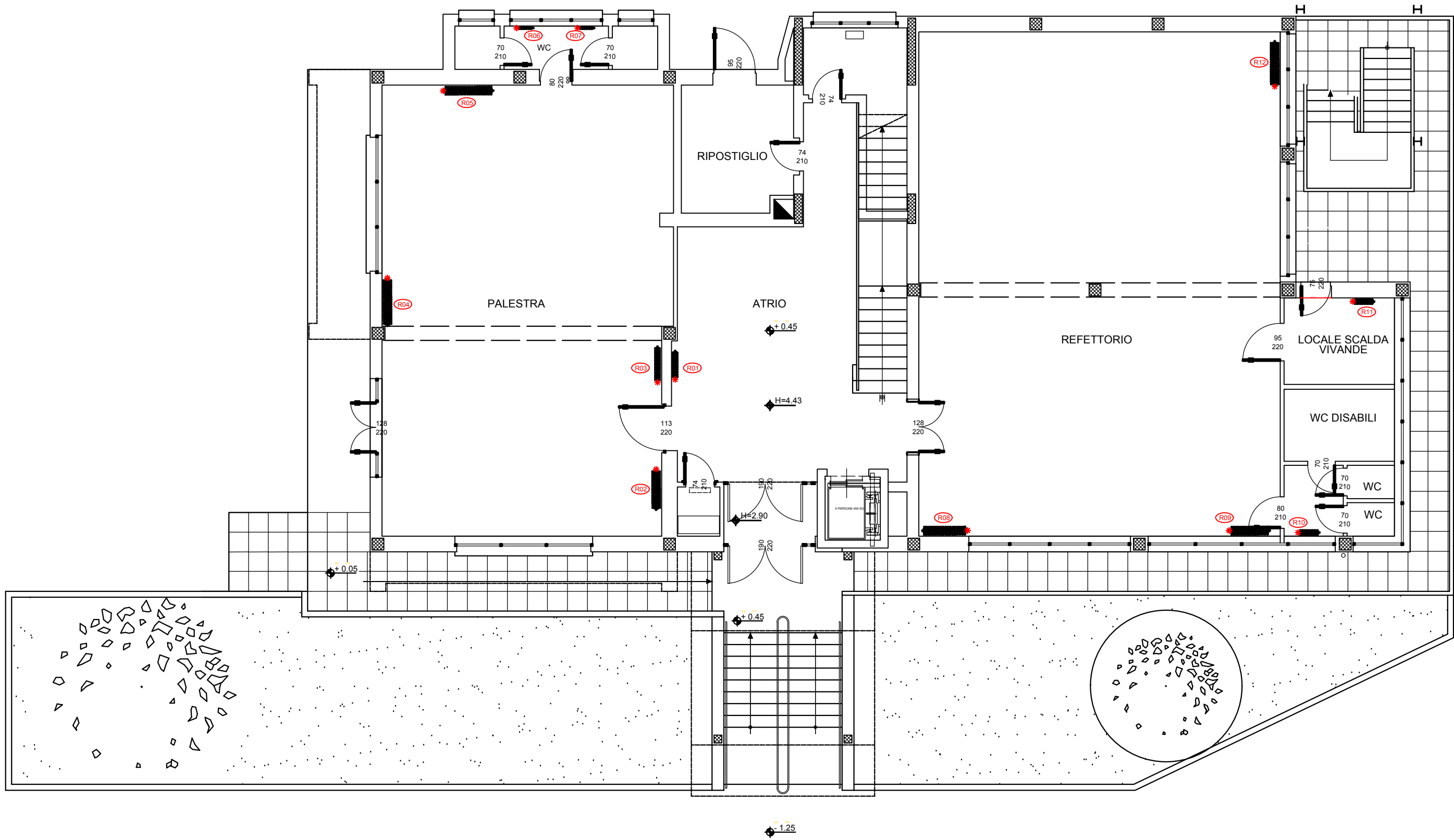

PIANO SECONDO

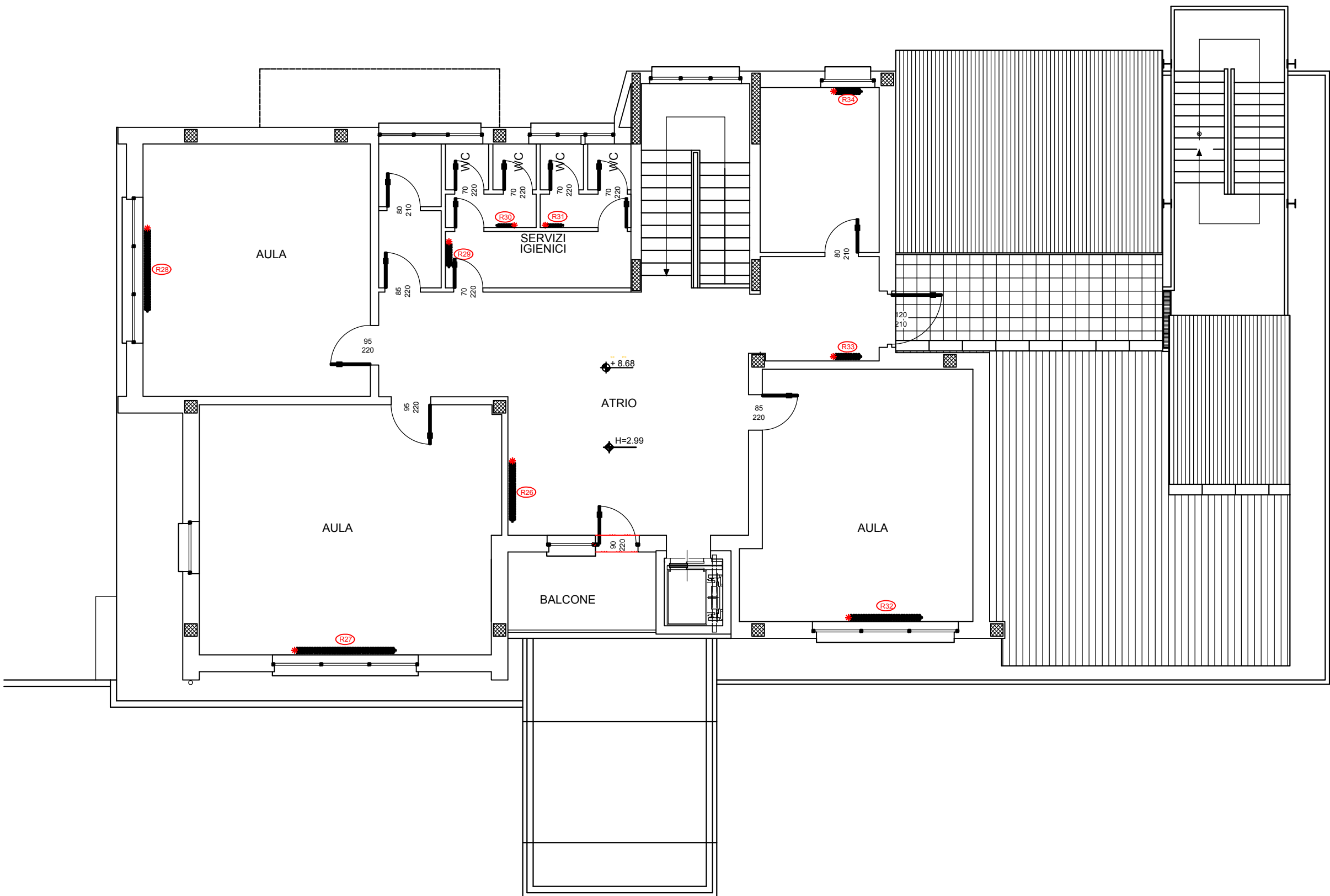

PIANO PRIMO



PIANTA DELLA COPERTURA

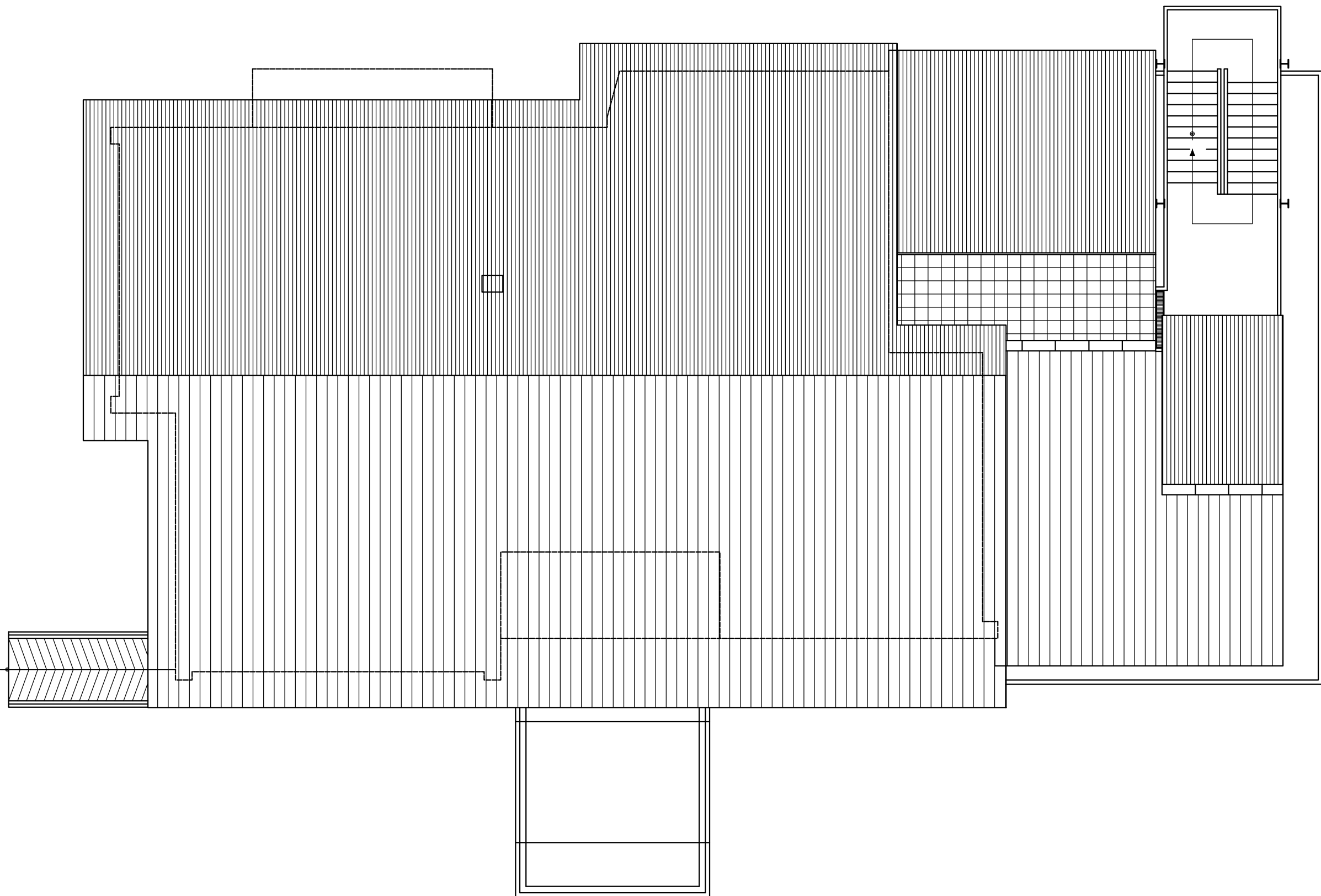

ELENCO RADIATORI			
ID. RADIATORE	N° ELEMENTI	N° COLONNE	ALTEZZA [mm]
R01	11	4	900
R02	16	6	900
R03	14	4	900
R04	19	6	900
R05	17	6	700
R06	6	2	900
R07	8	2	900
R08	18	6	900
R09	16	6	900
R10	8	4	900
R11	8	4	900
R12	18	6	900
R13	20	4	900
R14	30	4	700
R15	20	4	700
R16	7	4	900
R17	5	2	900
R18	6	2	900
R19	10	4	900
R20	20	4	700
R21	37	4	700
R22	10	4	700
R23	10	4	700
R24	10	4	700
R25	20	4	700
R26	23	4	900
R27	39	4	700
R28	32	4	700
R29	9	4	900
R30	6	2	900
R31	6	2	900
R32	28	4	700
R33	10	4	700
R34	10	4	700

LEGENDA

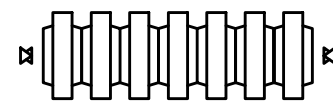

Radiatore a colonne esistente
(per caratteristiche vedere tabella)



Testina termostatica di nuova installazione
con guscio antimanomissione o altro
sistema per limitarne la rotazione

COMMITTENTE:																																																																															
COMUNE DI ALBIANO																																																																															
OGGETTO:																																																																															
LAVORI DI EFFICIENTAMENTO ENERGETICO EDIFICIO ADIBITO A SCUOLA PRIMARIA																																																																															
LOCALITÀ DELL'INTERVENTO:																																																																															
COMUNE DI ALBIANO, VIA RICCARDI, N° 17																																																																															
FASE PROGETTUALE:																																																																															
PROGETTO ESECUTIVO																																																																															
<table><tr><td>8</td><td></td><td></td><td></td><td></td><td></td><td></td><td></td></tr><tr><td>7</td><td></td><td></td><td></td><td></td><td></td><td></td><td></td></tr><tr><td>6</td><td></td><td></td><td></td><td></td><td></td><td></td><td></td></tr><tr><td>5</td><td></td><td></td><td></td><td></td><td></td><td></td><td></td></tr><tr><td>4</td><td></td><td></td><td></td><td></td><td></td><td></td><td></td></tr><tr><td>3</td><td></td><td></td><td></td><td></td><td></td><td></td><td></td></tr><tr><td>2</td><td></td><td></td><td></td><td></td><td></td><td></td><td></td></tr><tr><td>1</td><td>05/06/2016</td><td>CONSEGNE ELABORATI</td><td>A.S.</td><td>L.V.</td><td>G.N.</td><td></td><td></td></tr><tr><td>REVISIONE</td><td>DATA</td><td>DESCRIZIONE</td><td>REDATTO</td><td>VERIFICATO</td><td>REVISIONATO</td><td></td><td></td></tr></table>								8								7								6								5								4								3								2								1	05/06/2016	CONSEGNE ELABORATI	A.S.	L.V.	G.N.			REVISIONE	DATA	DESCRIZIONE	REDATTO	VERIFICATO	REVISIONATO		
8																																																																															
7																																																																															
6																																																																															
5																																																																															
4																																																																															
3																																																																															
2																																																																															
1	05/06/2016	CONSEGNE ELABORATI	A.S.	L.V.	G.N.																																																																										
REVISIONE	DATA	DESCRIZIONE	REDATTO	VERIFICATO	REVISIONATO																																																																										
TITOLO:						ARCHIVIO:																																																																									
PIANTE DELL'EDIFICIO - INSTALLAZIONE VALVOLE TERMOSTATICHE						4004																																																																									
						FILE N°:																																																																									
						01/02/2016																																																																									
						DATA:																																																																									
						Loranzè, Agosto 2016																																																																									
						TAVOLA N°																																																																									
						03																																																																									
						SCALA:																																																																									
						1:100																																																																									
Sede legale 6 Via Roma 10080 Noasca (To) TEL +39 348 7227848 e-mail: info.noascono@pec.it P.IVA 08172840012		Dott. Ing. Gianluca NOASCONO N° 8292 Y ALBO INGEGNERI PROVINCIA DI TORINO		PROGETTISTA:		ALTRA FIGURA:																																																																									
Sede operativa 31 Strada Provinciale 222 10010 Loranzè (To) TEL 0125 561001 - 0125 564807 FAX 0125 564014 e-mail: gianluca.noascono@itquadrofiglio.to.it		TIMBRO:		TIMBRO:		TIMBRO:																																																																									